WVA ANDERS
WESTHOEK VRIJETIJD

Spelewijs

JoBiN
Jong BiNus

bpost
PB-PP
BELGIE(N) - BELGIQUE

Vrijetijdskrant WVA

Maart 2020

Maandelijks tijdschrift - jaargang 21 nr. 7- P708031
Afgiftekantoor: 8900 IEPER Esplanade

Colofon

De Vrijetijdskrant is een maandelijkse uitgave van Westhoek Vrijetijd Anders vzw.

Jaarabonnement: Papieren krantje: € 12,00 (via overschrijving).
Digitaal krantje: gratis.
Een jaarabonnement loopt van september t.e.m. augustus

Rekeningnummer: BE03 4648 2101 1184

Verantwoordelijke uitgever: Patrick Masson - Rijselstraat 98 - 8900 Ieper

Met de steun van:

Lidkaart

Het is vanaf 2014 verplicht om een lidkaart te hebben van Westhoek Vrijetijd Anders vzw.
Zonder lidkaart kan je ***niet deelnemen*** *aan de activiteiten* ***die in dit krantje vermeld*** *staan.*
Een lidkaart kost € 2,00. Deze moet enkel worden vernieuwd als je die kwijt bent.
Wens je hierover meer info, contacteer ons dan.

Westhoek Vrijetijd Anders vzw
Rijselstraat 98
8900 Ieper
tel.: 057/21 55 35
e-mail: info@wvavzw.be
site: www.wvavzw.be

Voeg **BiNus - WVA vzw** toe op Facebook!

de activiteiten voor kinderen

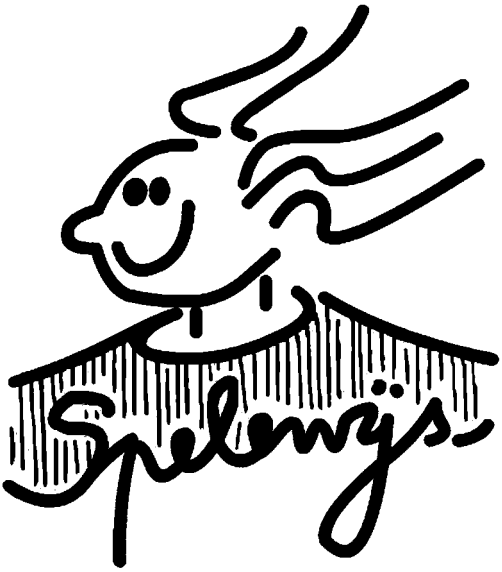

Je schrijft voor alle activiteiten op voorhand in.

De DUS-dagen betaal je op voorhand met overschrijving naar BE03 4648 2101 1184. De vakanties van Spelewijs betaal je telkens de dag zelf aan de hoofdmoni's.

Krokusvakantie Spelewijs

Wanneer is er werking?

Tijdens de krokusvakantie is er werking van Spelewijs op dinsdag 25 februari, woensdag 26 februari en donderdag 27 februari. Telkens **vanaf 7u30 tot 17u00. Op woensdag gaan we zwemmen. Graag om 8u30 aanwezig zijn dan!**

Kostprijs?

In de tussentijdse vakanties is de kostprijs voor een Spelewijs dag **7 euro**. Gelieve dit **per dag aan het onthaal te betalen**. In de dagprijs is een 10-uurtje, soep & een vieruurtje inbegrepen. Sociaal tarief is niet mogelijk tijdens de tussentijdse vakanties.

Inschrijven?

Gelieve uw kind(eren) vooraf in te schrijven. Dit kan je doen via de website: www.spelewijs.be —> kind inschrijven. Of door een mailtje te sturen naar spelewijs@wvavzw.be

Wanneer: 25, 26 & 27 februari 2020 vanaf 7u30 tot 17u00

Waar: Kanteelpad 4, 8900 Ieper

Inschrijven kan bij Jasmien:

spelewijs@wvavzw.be of via www.spelewijs.be

Dusdag: indoorpretpark

Zondag 1 maart: indoorpretpark Akabé de Iris

Wanneer: zondag 1 maart van 14u00 tot 17u00

Afspreekplaats: De Klepper (Kanteelpad 4, 8900 Ieper)

Geschikt voor: iedereen vanaf 4 jaar

Wat?: Op zondag 1 maart gaan we met Spelewijs naar het indoor-pretpark van Akabé de Iris. De hele zaal wordt ingericht met schitterende springkastelen, waar je je naar hartenlust kan uitleven. In de beautyfarm kun je een knotsgek kapsel laten zetten, je gezichtje omtoveren tot een enge draak of betoverende prinses, maar ook een coole tattoo laten zetten! Voor de rustige kindjes is er een snoezelhoek voorzien, met speciaal snoezelmateriaal.

Prijs? 10 euro

Wanneer: zondag 1 maart 2020 van 14u00 tot 17u00

Waar: De Klepper, Kanteelpad 4, Ieper

Inschrijven kan bij Jasmien:

spelewijs@wvavzw.be, www.spelewijs.be

Bowling Ieper

Zaterdag 14 maart: bowling Ieper

Wanneer: zaterdag 14 maart: 14u00 tot 17u00

Afspreekplaats: Bowling Atlantis, Posthoornstraat 8, 8900 Ieper

Geschikt voor: iedereen vanaf 6 jaar

Wat?: We gaan bowlen in Ieper. Er zijn 2 spelletjes + een drankje in de prijs inbegrepen. Deze activiteit is toegankelijk voor jong en oud.

Prijs? 10 euro (+evt. zakgeld voor een extra drankje)

Wanneer: zaterdag 14 maart 2020 van 14u00 tot 17u00

Waar: Bowling Atlantis, Posthoornstraat 8, 8900 Ieper

Inschrijven kan bij Jasmien:

spelewijs@wvavzw.be of www.spelewijs.be

Coderdojo

Zaterdag 28 maart : Coderdojo

Coderwaddeu? Coderdojo is een organisatie die kinderen en jongeren wil leren programmeren. Hou jij van computers, games en zelf leren programmeren? Dan is CoderDojo zeker iets voor jou! De sessie gaat door in het JOC in Ieper.

Kostprijs: gratis

Wanneer: zaterdag 28 maart van 10u00 tot 12u00

CoderDojoBelgium

Wanneer: zaterdag 28 maart 2020 van 10u00 tot 12u00

Waar afspreken: JOC Ieper - Maarschalk Fochlaan 4, 8900 Ieper

Inschrijven via: spelewijs@wvavzw.be of www.spelewijs.be

Paasvakantie Spelewijs

Wanneer is er werking?

Tijdens de paasvakantie is er werking van Spelewijs op dinsdag 7 , woensdag 8, en donderdag 9 april en op dinsdag 14, woensdag 15 en donderdag 16 april. Telkens **vanaf 7u30 tot 17u00. Op woensdag gaan we zwemmen. Graag om 8u30 aanwezig zijn dan!**

Kostprijs?

In de tussentijdse vakanties is de kostprijs voor een Spelewijs dag **7 euro**. Gelieve dit **per dag aan het onthaal te betalen**. In de dagprijs is een 10-uurtje, soep & een vieruurtje inbegrepen. Sociaal tarief is niet mogelijk tijdens de tussentijdse vakanties.

Inschrijven?

Gelieve uw kind(eren) vooraf in te schrijven. Dit kan je doen via de website: www.spelewijs.be —> kind inschrijven. Of door een mailtje te sturen naar spelewijs@wvavzw.be

Wanneer: 7,8,9,14,15,16 april 2020 vanaf 7u30 tot 17u00

Waar: Kanteelpad 4, 8900 Ieper

Inschrijven kan bij Jasmien:

spelewijs@wvavzw.be of via www.spelewijs.be

Grafitti workshop

Zaterdag 11 april: Graffiti workshop

Wanneer: zaterdag 11 april: 14u00 tot 17u00

Afspreekplaats: De Klepper, Kanteelpad 4, 8900 Ieper

Geschikt voor: iedereen vanaf 6 jaar

Wat?: T graffiti ateljee komt een workshop graffiti geven. Je leert er als een echte kunstenaar graffiti spuiten en je krijgt zelfs een MDF-plaat met jouw eigen ontwerp mee naar huis.

Prijs? 20 euro

Wanneer: zaterdag 11 april 2020 van 14u00 tot 17u00

Waar: De klepper, Kanteelpad 4, 8900 Ieper

Inschrijven kan bij Jasmien:

spelewijs@wvavzw.be

Buitenspeeldag

Buitenspeeldag: 22 april van 14u00—18u00

Samen met Nickelodeon, Ketnet, VTMKZOOM, Studio 100 TV en alle Vlaamse gemeenten zetten we dit jaar opnieuw het belang van Buitenspelen extra in de verf! Alle zenders gaan op zwart en leg je Ipad ook maar aan de kant want je hebt géén enkel excuus om binnen te blijven! ;) . Volgende activiteiten worden aangeboden:

- Archery tag
- Creahoek met buttons, kleurplaten, schminken, …
- Pannavoetbal
- Springkastelen
- Sumo wrestling
- Go-carts en Skibe parcours, skaten
- Safe surf i.s.m. de Ieperse Preventiedienst
- Circusinitiatie i.s.m. Circusclub De Giraf
- Katapultschieten i.s.m. Bib Ieper
- Een speelhoek i.s.m Speelpleinwerking Spelewijs
  Sportinitiaties en ander leuks i.s.m. Sport Ieper

Dit evenement is **gratis**. Drankjes kunnen gekocht worden aan € 1,00. Wie een **zelfgemaakt dessert** meebrengt, krijgt 3 gratis drankbonnetjes

Kom jij samen met ons Ravotten? Inschrijven is niet nodig.

Locatie: Fenix Ieper, Leopold III-laan 16,8900 Ieper

Bezoek ijzerboomgaard

Zaterdag 9 mei 2020

Op zaterdag 9 mei gaan we op bezoek in ‘t Land van Vlierbos in Diksmuide. We mogen er helpen de dieren verzorgen en meewerken in de samentuin….

Gelieve picknick mee te brengen voor ‘s middags, wij voorzien een drankje.

Kostprijs: € 8,00

Wanneer: zaterdag 9 mei van 9u00 tot 16u00

Waar afspreken: De Klepper: Kanteelpad 4, 8900 Ieper

Inschrijven via: spelewijs@wvavzw.be of https://www.spelewijs.be/

Zomervakantie 2020

Hieronder al een overzichtje van de momenten waarop er speelpleinwerking is tijdens de zomervakantie van 2020.

* Maandag 6 juli t.e.m. vrijdag 10 juli
* Maandag 13 juli t.e.m. vrijdag 17 juli
* **Woensdag** 22 juli t.e.m. vrijdag 24 juli
* Maandag 27 juli t.e.m. vrijdag 31 juli
* Maandag 3 augustus t.e.m. vrijdag 7 augustus
* Maandag 10 augustus t.e.m. vrijdag 14 augustus
* Maandag 17 augustus t.e.m. **woensdag** 19 augustus
* Kamp: zondag 23 augustus t.e.m. donderdag 27 augustus.

Kostprijs is 8 euro per dag. (sociaal tarief op aanvraag)

Inschrijven kan al via de website: https://www.spelewijs.be/kind-inschrijven-1/ of via spelewijs@wvavzw.be

Kamp 2020

In de **zomervakantie van 2020** gaan we opnieuw op kamp met Spelewijs. Dit jaar trekken we naar **Oostende** van **zondag 23 augustus tot donderdag 27 augustus.** Inschrijven kan al: via de website of door te mailen naar spelewijs@wvavzw.be. Wens je meer informatie over het kamp? Stuur dan gerust een mailtje met uw vragen!

Activiteiten

Stilte! Opperste concentratie voor deze kunstenaar!

‘t Achternoentje

dinsdag 3 maart

Activiteitenvergadering + Bingo upgrade

Prijs: € 4,00

donderdag 5 maart

Boltra

Prijs: € 10,00

De deelname voor ‘t Achternoentje betaal je **de dag zelf.** Dus niet via overschrijving.
De activiteiten zijn telkens van 13:00 tot 16:00 uur, tenzij dit anders bij de activiteit staat vermeld. Afspraakplaats: biNus

Vol au Vent

zondag 8 maart

Kom smullen van onze heerlijke vol au vent met verse frietjes!

Heerlijk zal dat zijn!

12,00 euro volwassene

8,00 euro kind

wanneer - zondag 8 maart vanaf 11:00 uur

waar - biNus, Rijselstraat 98, Ieper

prijs - 12,00 euro, 8,00 euro kind - neem geld mee voor een drankje

biNusstappers

zondag 8 maart

We wandelen de 33e Dwars door de Westhoek van de Westhoekstappers in Vlamertinge. We vertrekken van uit biNus stipt om 13:30 en zijn terug om 17:00 uur. We komen daar aan omstreeks 14:00 uur en vertrekken er omstreeks 16:15uur. Indien je rechtstreeks gaat, geef dit dan door bij inschrijving.

Startlocatie: OC Vlamertinge, Poperingseweg 483.

Wil je de dag zelf iemand bereiken van WVA? Bel dan naar vrijwilliger Nathalie op 0479/98 30 46.

wanneer - zondag 8 maart 2020 - van stipt 13:30 uur tot 17:00 uur

waar - biNus (Rijselstraat 98)

prijs - € 5,00 (nieuwe prijs!)

inschrijven tegen - woensdag 4 maart

minivoetbal De biNussjotters

dinsdag 10 en 24 maart 2020

We trainen opnieuw samen met Patrick en Laurens.

De trainingen gaan door in de splinternieuwe sporthal Minneplein.

Doe sportieve kledij aan! Als er een match doorgaat, vervalt er een training en worden de spelers verwittigd door de trainers.

De **trainingen in maart** gaan door op:

dinsdag 10 maart en dinsdag 24 maart

wanneer - dinsdag 10 en 24 maart van 17:30 tot 18:30 uur

waar - sporthal Minneplein Ieper

prijs - € 3,00 per training of match

‘t Achternoentje

dinsdag 10 maart

Kringwinkel Ieper achter de schermen

Prijs: € 2,00

donderdag 12 maart

SAMEN - APART

Wandelen Palingbeek

Prijs: 5,00

De deelname voor ‘t Achternoentje betaal je **de dag zelf.** Dus niet via overschrijving.
De activiteiten zijn telkens van 13:00 tot 16:00 uur, tenzij dit anders bij de activiteit staat vermeld. Afspraakplaats: biNus

Café Chantant Veurne

woensdag 11 maart

Café Chantant: Kom samen zingen, dansen en muziek maken met Pieter en zijn accordeon.

We vertrekken vanuit biNus om 13u45 met de bus naar Havenzate in Veurne.

Of als je van Veurne bent kom dan rechtstreeks om 14u30 naar Havenzate, Noordstraat 136 te Veurne

wanneer - woensdag 11 maart 13u45 uur tot 17:00 uur

Waar - biNus, Rijselstraat 98

prijs - 2 euro, koffie en water a volonté

inschrijven tegen: maandag 9 maart

Café avond Koksijde

vrijdag 13 maart

We gaan op stap naar Koksijde en we gaan langs bij Tandem West, ze houden een feestje in hun lokaal en wij gaan lekker mee feesten. We vertrekken vanuit biNus met ons busje om 17u30 en we nemen onze eigen DJ en Pieter mee om er een feest van te maken.

Je kan ook rechtstreeks gaan als je van de kust bent :

Om 19 u, St.Rita-kapel, Pylyserlaan 13 8670 Koksijde

wanneer - vrijdag 13 maart van 17:30 tot 22:00

Waar - biNus, Rijselstraat 98

prijs - 5 euro drankje inbegrepen

inschrijven tegen: Donderdag 12 maart

Bowling Ieper

zaterdag 14 maart

We gaan bowlen in Ieper,

Afspraak aan bowling Atlantis Ieper om 14:00 uur

Deze activiteit is voor iedereen vanaf 6 jaar!

Wanneer: zaterdag 14 maart 2020 van 14u00 tot 17u00

Waar: Bowling Atlantis, Posthoornstraat 8, 8900 Ieper

Inschrijven tegen 11 maart 2020

inschrijvingen@wvavzw.be

biNus op zondag

zondag 15 maart

biNus is opnieuw open op zondag! Kom gezellig iets drinken in biNus. Er zijn **pannenkoeken** te verkrijgen:

2 pannenkoeken + koffie voor slechts € 2,50!

Welkom vanaf 14:00 uur!!

wanneer - zondag 15/03/2020 - van 14:00 uur tot 17:00 uur

waar - biNus (Rijselstraat 98)

prijs - gratis + zakgeld voor een drankje en pannenkoeken

inschrijven - is niet nodig

‘t Achternoentje

dinsdag 17 maart

4AD PRESENTEERT

Fuif Duin en Polder in 4AD Diksmuide

Prijs: € 7,00

donderdag 19 maart

Bezoek Jules Destrooper

Prijs: € 10,00

De deelname voor ‘t Achternoentje betaal je **de dag zelf.** Dus niet via overschrijving.
De activiteiten zijn telkens van 13:00 tot 16:00 uur, tenzij dit anders bij de activiteit staat vermeld. Afspraakplaats: biNus

Samen-Apart @ De Klepper

SAMEN - APART

woensdag 18 maart

Welkom op de Klepper voor een namiddag vol plezier

⇒ **go carts**

⇒ **buitenspelen**

⇒ **moestuinactiviteit**

⇒ **Speciaal voor kinderen en jongeren met ASS**

wanneer - woensdag 18 maart- van 14:00 uur tot 17:00 uur

waar - De Klepper - Kanteelpad 4 in Ieper

prijs - € 3,00; drankje inbegrepen

inschrijven tegen - maandag 16 maart

Middelste pagina's

Dit vrolijk ensemble met de mooie kuiten luisterde een feest op voor één van onze sponsors!

Frieten na een lastige match, dat smaakt altijd!!

Middelste pagina's

En we bakten lustig verder!!

Ook de orgel-man draaide rustig verder!

Wil je zelf een bijdrage leveren aan onze middelste pagina's door middel van een tekstje, een anekdote, een foto… Laat ons dit gerust weten tegen 15 maart!

Life on Wheels

donderdag 19 maart

Ook in maart 2020 komen we opnieuw samen voor een sportactiviteit, deze keer doen we rolstoeltennis.

wanneer - donderdag 19 maart 18:30 uur tot 20:00 uur

waar - Sporthal Ieper

prijs - € 2,00 per activiteit

Diksmuide Groene vingers

zaterdag 21 maart

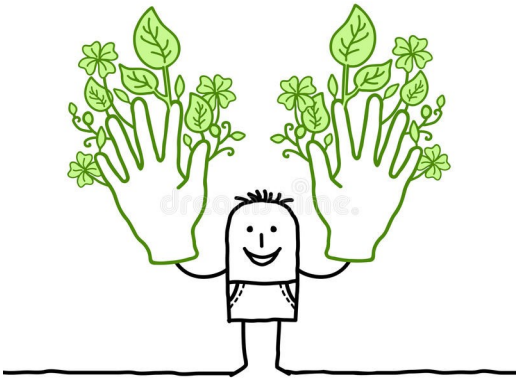

Het is zover, de vogeltjes fluiten, de zon piept terug door de wolken, eindelijk is de lente daar…

We gaan terug in de tuin van de ijzerboomgaard tuinieren, en we zullen ook de dieren van de kinderboerderij voederen.

wanneer - zaterdag 21/03/2020 - van 10u30 tot 14:00

waar - afspraak aan het stadhuis van Diksmuide

prijs - 2 euro met drankje inbegrepen, breng eigen picknick mee

inschrijven - voor donderdag 19 maart

Vertelnamiddag

zaterdag 21 maart

Daniël Vannieuwenhuysse leest nu verhalen voor en neemt hiermee de fakkel van Pol over.

Daniël neemt je voortaan mee in een spannende fantasiewereld en neemt je op sleeptouw voor een boeiend verhaal!!

Wanneer - zaterdag 21 maart 14:00 uur tot 17:00 uur

Waar - biNus, Rijselstraat 98, Ieper

prijs - 5,00 euro

inschrijven tegen: maandag 16 maart

Carnavalsfuif

zaterdag 21 maart

Joepie!!! Fuif!!!

Gooi die benen los, gekke carnavalsmuziek zorgt voor de sfeer! Iedereen welkom!

wanneer - zaterdag 21/03/2020 - van 19:00 uur tot 22:00 uur

waar - biNus (Rijselstraat 98)

prijs - gratis

inschrijven - is niet nodig

‘t Achternoentje

dinsdag 24 maart

Bib + iets drinken

Prijs: € 4,00

donderdag 26 maart

Speelplekke Poperinge

Prijs: € 8,00

De deelname voor ‘t Achternoentje betaal je **de dag zelf.** Dus niet via overschrijving.
De activiteiten zijn telkens van 13:00 tot 16:00 uur, tenzij dit anders bij de activiteit staat vermeld. Afspraakplaats: biNus

Café Chantant Ieper

woensdag 25 maart

Café Chantant: Kom samen zingen, dansen en muziek maken met Pieter en zijn accordeon.

wanneer - woensdag 25 maart 14:00 uur tot 16:30 uur

Waar - biNus, Rijselstraat 98

prijs - 2 euro, koffie en water a volonté

inschrijven tegen: maandag 23 maart

Lentefuif Myosotis

zaterdag 28 maart

We gaan feesten in dancing Myosotis in Veurne.

Jullie kunnen allen genieten van pannenkoeken en koffie.

Een initiatief van Stan vzw

wanneer - zaterdag 28/03/2019 - van 14:00 tot 17:00 uur

waar - biNus (Rijselstraat 98)

prijs - € 10,00

Inschrijven tegen - maandag 23 maart

‘t Achternoentje

Dinsdag 31 maart

Accordeonist Vilbert @ Dorpspunt

Prijs: € 7,00

De deelname voor ‘t Achternoentje betaal je **de dag zelf.** Dus niet via overschrijving.
De activiteiten zijn telkens van 13:00 tot 16:00 uur, tenzij dit anders bij de activiteit staat vermeld. Afspraakplaats: biNus

Sportuurtjes

De sportuurtjes zijn van 17:00 uur tot 18:30 uur.

Iedereen is welkom tijdens de sportuurtjes.

In de schoolvakanties is er geen sportuurtje.

De Sportuurtjes deze maand:

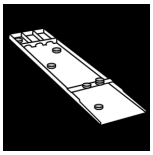

Woensdag 4 maart

Sjoelbak

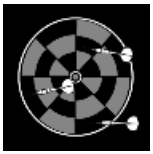

woensdag 11 maart

Vogelpik

woensdag 18 maart

Hoedje Wip

Grafitti workshop

Zaterdag 11 april: Graffiti workshop

Wanneer: zaterdag 11 april: 14u00 tot 17u00

Afspreekplaats: De Klepper, Kanteelpad 4, 8900 Ieper

Wat?: T graffiti ateljee komt een workshop graffiti geven. Je leert er als een echte kunstenaar graffiti spuiten en je krijgt zelfs een MDF-plaat met jou eigen ontwerp mee naar huis.

Prijs? 20 euro

wanneer - zaterdag 11 april 2020 van 14u00 tot 17u00

waar - De Klepper, Kanteelpad 4, 8900 Ieper

prijs - € 20,00

inschrijven via: inschrijvingen@wvavzw.be

2020 EDITION

WVA ZOMERFUIF

WOENSDAG 29 APRIL 2020

14.00 - 16.00 u **KINDERFUIF**

vanaf 16.00 u **DJ JOERI**

19.00 u **KJEN DESCHEEMAEKER**

20.00 u **DJ VINYL & CHILL**

BBQ worst te krijgen

€5,00
VANAF 14:00 UUR TOT 22:00 UUR
@ DE FENIX
LEOPOLD III-LAAN 16, IEPER

Graag vooraf inschrijven via inschrijvingen@wvavzw.be of 057 21 55 35
Betalingen op BE03 4648 2101 1184

verantwoordelijke uitgever Patrick Masson, Rijselstraat 9b, 8900 Ieper

Wva stelt voor:

Zomerfuif 2020 edition

We nemen een nieuwe frisse start met onze jaarlijkse Zomerfuif!

Het wordt een waar kinderfestival in de namiddag en ‘s avonds zijn er verschillende DJ’s.

Met Beatboxer Kjen Descheemaeker komt er een echte Ieperse bekendheid langs!

Fun gegarandeerd!

Dit alles gaat door in de Fenix in Ieper op 29 april van 14:00 uur tot 22:00 uur.

Inkom 5,00 euro, begeleiders gratis.

Wanneer - woensdag 29 april 2020 van 14:00 uur tot 22:00 uur

Waar - Fenix Ieper, Leopold III-laan 16, 8900 Ieper.

prijs 5 euro, begeleiders gratis.

Reizen en Kampen

Vliegreis Mallorca

12 tot 19 mei 2020

⇒ ALL-IN vliegreis naar Mallorca

⇒ Hotel HM Gran Fiesta ligt aan het strand van Palma de Mallorca, de hoofdstad.

⇒ Zwembad

⇒ Ruime, klassevolle kamers met badkamer.

⇒ Prijs: €1395

⇒ Voor meer info: carine.leire@wvavzw.be

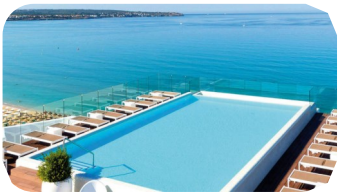

wanneer - 12-19 mei 2020

waar - biNus, Rijselstraat 98, Ieper

prijs - € 1395 (voorschot van € 700 + € 695 restbedrag)

inschrijven tegen 4 februari, plaatsen zijn beperkt.

Rock Voor Specials

1, 2 en 3 juli 2020

Ook dit jaar gaan we terug naar het festival Rock Voor Specials!

Je betaalt voor vervoer, inkom festival + 2 overnachtingen op camping Compot.

Vertrek woensdag 1 juli om 10:30 uur, terug vrijdag 3 juli rond de middag. Meer info + programma hoor je later!

De eerste namen zijn : Het Zesde Metaal & Clouseau

wanneer - woensdag 1/07/2020 tot en met vrijdag 3/07/2020

waar - biNus, Rijselstraat 98, 8900 Ieper

prijs - € 75,00

inschrijven tegen zo vlug mogelijk, plaatsen zijn beperkt.

Paardenkamp

14-15-16 april 2020

13-14-15 juli 2020 (nieuw)

Toegankelijk voor iedereen!

Het paardenkamp is voor alle personen met een beperking vanaf 7 jaar oud die interesse hebben in paarden en paardrijden. Je hebt de keuze:

- de paarden verzorgen, voederen, … **zonder paardrijden**
- de paarden verzorgen, voederen, … … **met paardrijden**

De dag begint om 9 uur, en loopt af om 16 uur. Maak je gebruik van het vervoer van de WVA, dan is de afspraak om 8.40 uur vanuit biNus, Rijselstraat 98, 8900 Ieper. We zijn terug aan biNus om 16.30 uur.
Dit gaat door in ruitervereniging **Stal Leon** te Poperinge (Ieperseweg 45). Er is vervoer mogelijk vanuit Ieper (aan te vragen bij inschrijving). **Opgelet: aan voorzieningen vragen we om zelf vervoer te voorzien.**

Laatste namiddag van het kamp, huifkar tocht, nadien pannenkoeken met koffie
In de namiddag is er demo les **familie en vrienden zijn welkom.**

Kostprijs?
Met rijles: **130 euro.** Zonder rijles: **65 euro**. Hierin inbegrepen:

- verse soep (zelf picknick voorzien!)
- drankjes en tussendoortjes
- rijlessen en begeleiding

afspreekplaats: biNus, Rijselstraat 98, Ieper

Voor voorzieningen, Stal Leon: Ieperseweg 45, Poperinge

prijs: € 130,00 met rijlessen. € 65,00 zonder rijlessen

inschrijven en betalen - minstens 1 maand voor het kamp.

Groepsvakantie Samen/Apart

SAMEN - APART

13 tot 17 juli 2020

- Vakantie aan zee in De Zeekameel in Lombardsijde
- Vol pension
- Van maandag 13 juli 10:00 uur tot vrijdag 17 juli 11:00 uur
- Een groep van maximum 15 deelnemers en 1 begeleider per 2,5 jongere.
- Voor jongeren met vermoeden van ASS of licht tot matige verstandelijke beperking van 12 tot 35 jaar
- Locatie met trappen
- Gevarieerd programma
- Indien gewenst, is er een kennismaking vooraf mogelijk.

Deze vakantie is een samenwerking met vzw Metgezel en WVA vzw
Meer info: ivo.braem@wvavzw.be of
Vicky: vzwmetgezel.begeleider@gmail.com

VZW METGEZEL

WVA ANDERS WESTHOEK VRIJETIJD

wanneer van maandag 13/07/2020 10:00 uur t.e.m. vrijdag 17/07/2020 11:00 uur

waar - Zeekameel, Lombardsijdelaan 235, 8434 Lombardsijde

prijs - € 275,00

inschrijven zo snel mogelijk, plaatsen zijn beperkt

JobiN-kamp

27 tot 31 juli 2020

- Volledig toegankelijk vakantiehuis De Kleppe in Brakel.
- Belevingsdag op zorgboerderij
- We bereiden zelf de maaltijden
- **Daguitstap Pairi Daiza inbegrepen in de prijs**
- Vervoer vanuit biNus in de prijs, maar moet wel aangevraagd worden bij inschrijving.

wanneer maandag 27/07 t.e.m. vrijdag 31/07/2020

waar - De Kleppe - Everbeekplaats 4, 9660 EVERBEEK (Brakel)

prijs - € 250,00

inschrijven zo vlug mogelijk, plaatsen zijn beperkt

Fietsvakantie

27 tot 31 juli 2020

Dit jaar trekken we naar het Green Park Hotel in Brugge.

We vertrekken met de fiets uit Ieper en maken verschillende lussen van 50 à 60 kilometer per dag!

⇒ 4 overnachtingen in Green Park Hotel

⇒ Dagelijks 3-gangenmenu + picknick

⇒ Drank en versnaperingen inbegrepen

⇒ Prijs: 530,00 euro

wanneer van maandag 27/07/2020 t.e.m. vrijdag 31/07/2020

waar - **biNus, Rijselstraat 98, Ieper**

prijs - € 530 (voorschot van € 250,00 + € 280,00 restbedrag)

inschrijven zo snel mogelijk, plaatsen zijn beperkt.

Busreis Lloret de Mar

31 juli tot 9 augustus 2020

We gaan met de bus naar Lloret De Mar in Spanje.

Hotel Annabel**** volpension.

Er kunnen slechts 10 personen ingeschreven worden. Deze reis is geschikt voor rolstoelgebruikers.

Heb je interesse en wens je meer info, vraag de folder aan. Dit kan via mail naar carine.leire@wvavzw.be.

wanneer vrijdag 31/07/2020 tot zondag 09/08/2020

waar - **Goederenstation**, Ieper

prijs - € 1050 (voorschot van € 550,00 + € 500,00 restbedrag)

inschrijven tegen 9 maart, plaatsen zijn beperkt.

Vliegreis Turkije

29 juli tot 5 augustus 2020

⇒ ALL-IN vliegreis naar Alanya

⇒ Hotel Numa Konektepe

⇒ 7 Zwembaden

⇒ Mooie kamers met badkamer

⇒ Op wandelafstand van centrum van Konakli

⇒ Prijs: €1495

⇒ Voor meer info: carine.leire@wvavzw.be

wanneer 29 juli –5 augustus2020

waar - biNus, Rijselstraat 98, Ieper

prijs - € 1495 (voorschot van € 795+ € 700 restbedrag)

inschrijven tegen 9 maart, plaatsen zijn beperkt.

Avonturenreis Frankrijk

18 juli tot 25 juli 2020

We vertrekken vanuit Ieper op ontdekkingstocht naar Frankrijk.

Met ons busje doorkruisen we Bourgondië en we bezoeken prachtige stadjes. Ieder dag is er een avontuurlijke ontdekking.

We gaan naar kastelen , grotten, een straattheaterfestival, enz…

We overnachten telkens in een tent zoals de echte ontdekkings-reizigers op campings, we maken een groot kampvuur.

Dit is een actieve vakantie en vereist een goede mobiliteit

Uitstappen, maaltijden zijn inbegrepen in de prijs

Voor meer info : pieter.lonneville@wvavzw.be.

afspreekplaats: 18 juli, biNus vertrek om 9u

prijs: € 699 + zakgeld (Voorschot van €400+ €299 restbedrag)

Inschrijven : zo vlug mogelijk, de plaatsen zijn beperkt.

Vrijetijdstrajectbegeleiding

Wil je graag lid worden van een sportclub, een muziekensemble of een jeugdbeweging? Je vind het moeilijk om je weg te vinden in het grote aanbod?

WVA vzw helpt je op weg door VRIJETIJDSTRAJECTBEGELEIDING.

We luisteren naar wat je graag wil doen en leggen dan contacten met verenigingen, sportclubs om zo aansluiting te maken. Dit kan gaan over verenigingen die speciaal werken voor personen met een beperking, maar we kunnen ook gewone verenigingen warm maken om zich open te stellen voor personen met een beperking. We willen er voor zorgen dat jij je amuseert!

Heb je een vraag over hoe je jouw vrije tijd wil invullen? Contacteer dan WVA vzw via info@wvavzw.be of bel naar 057 21 55 35.

Inschrijven doe je zo!

1. **Kies** de activiteit(en) waaraan je wilt deelnemen

2. **Schrijf in** met naam en voornaam
   - via e-mail: inschrijvingen@wvavzw.be (tenzij anders vermeld)
   - telefonisch: 057/21 55 35

3. **Betaal** na bevestiging inschrijving via overschrijving.
   OPGELET: De inschrijving telt pas **nadat** er betaald is.
   Rekeningnummer WVA vzw: BE03 4648 2101 1184

4. **Geniet** van de activiteit!

SAMEN - APART

maart 2020

Woensdag 18 maart

Moestuinnamiddag De Klepper

Voor het eerst in 2020 wagen we ons nog eens in de moestuin. We knappen het één en ander op en kunnen al kleine gewassen aanplanten in de serre

€3,00 ; van 14:00 uur tot 17:00 uur

Afspraak: De Klepper, kanteelpad 4, ieper

Zaterdag 28 maart

Coderdojo ICT workshop

We leren zelf programmeren! Voor iedereen met interesse in computers en games!

€ Gratis! Van 10:00 uur tot 12:00 uur

Afspraak: JOC Ieper, M. Fochlaan 3 in Ieper

Graag vooraf inschrijven via ivo.braem@wvavzw.be of 0478 76 93 30

betaling graag via BE03 4648 2101 1184

WLA WESTHOEK VRIJETIJD

Speelpleinwerking